

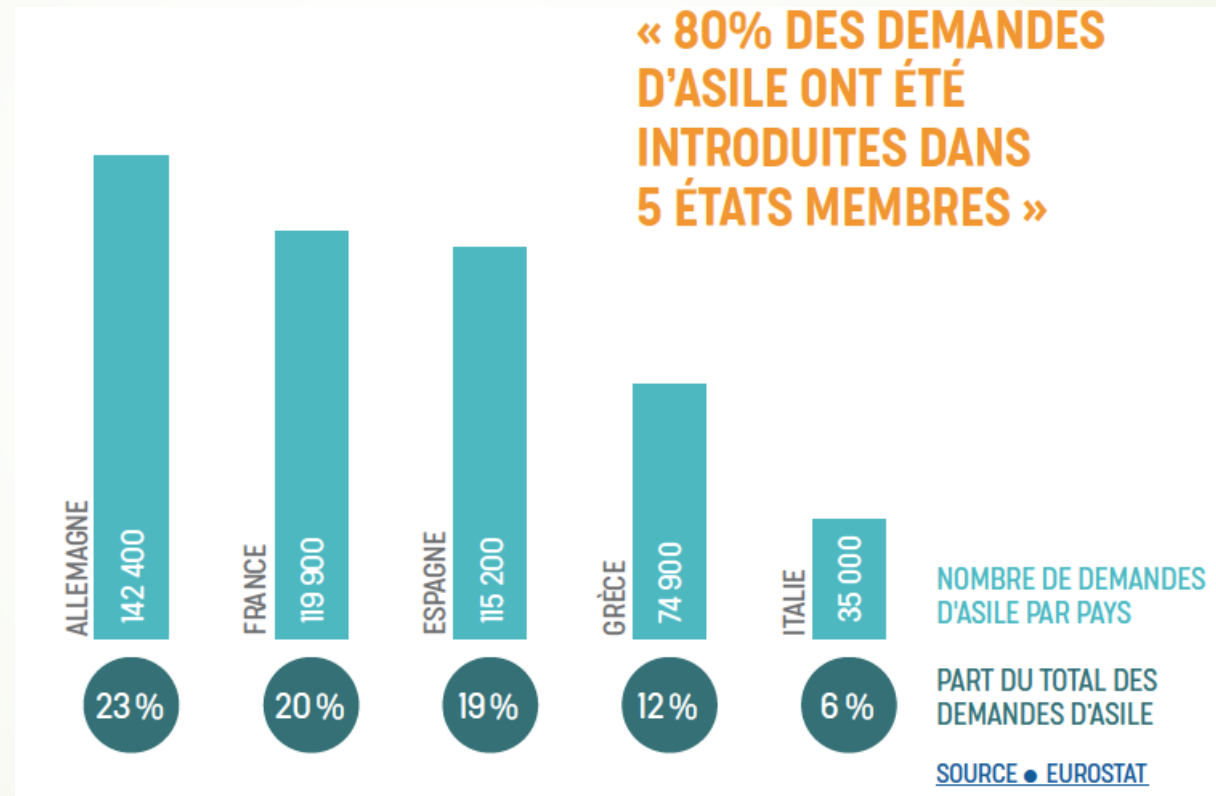

Il sistema di accoglienza dei richiedenti asilo in Francia

Lara Faustini Fustini – operatrice legale France Terre d'Asile

Secondo i dati Eurostat, la Francia è il secondo Paese dell'UE per domande di asilo presentate nel 2019



Domande di asilo registrate in prefettura 2016- 2019

fonte: Ministero dell'Interno

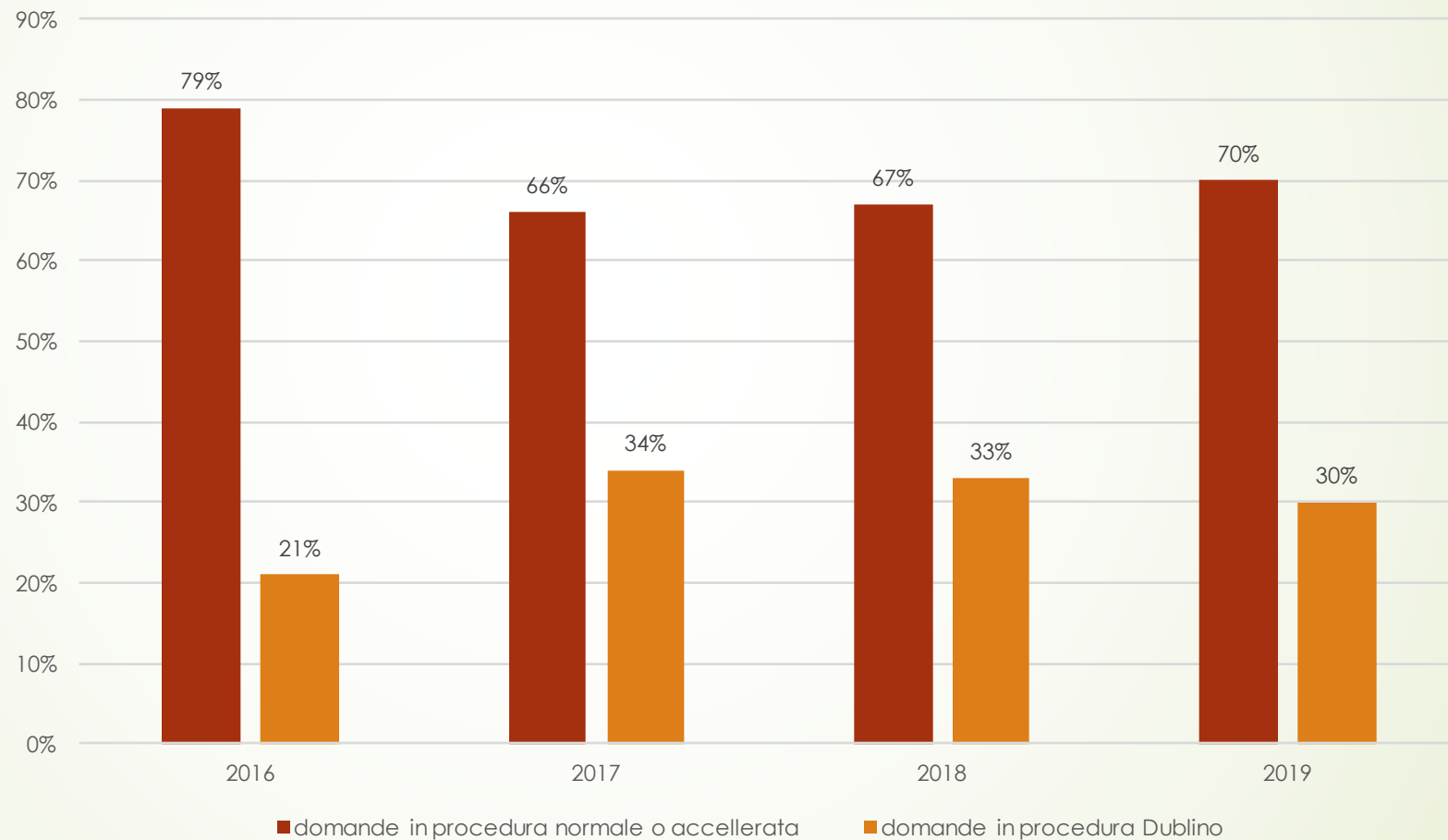



Le autorità dell'asilo

- **OFPRA = Ufficio Francese di Protezione dei Rifugiati e degli Apolidi**
 - organo amministrativo incaricato di statuire sulle domande di asilo
 - con sede a Parigi
 - sulla responsabilità del Ministero dell'Interno ma indipendente
- **CNDA = Corte Nazionale del Diritto di Asilo**
 - Organo giurisdizionale
 - Con sede a Parigi
 - Il collegio è costituito da 1 magistrato e 2 assessori (di cui un funzionario UNHCR)



Principali nazionalità dei richiedenti asilo

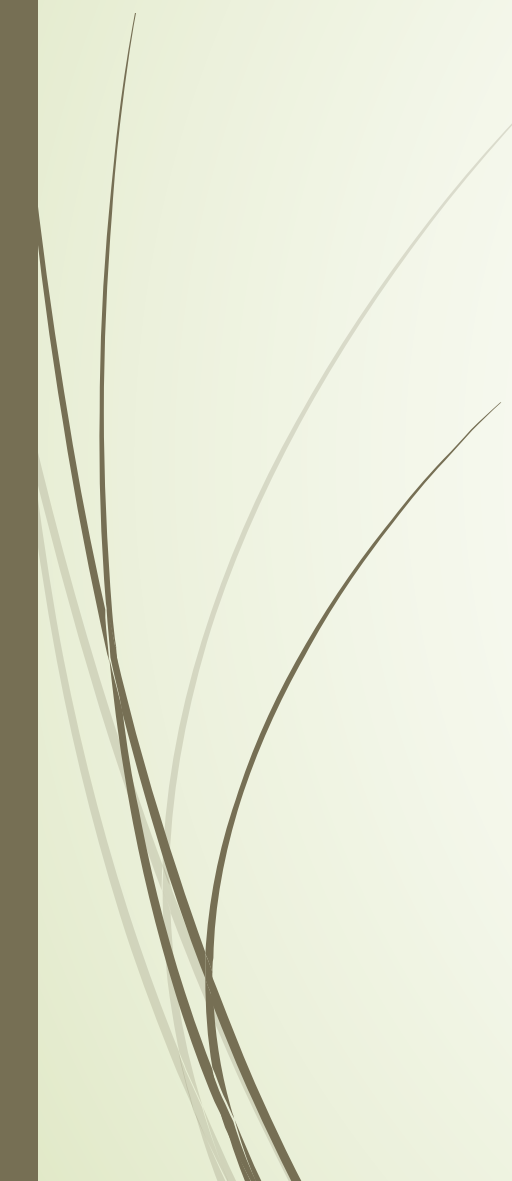

► Afghanistan	9 173
► Guinea	6 029
► Albania	5 598
► Georgia	5 780
► Bangladesh	5 457
► Costa d'Avorio	4 689
► Haiti	4 420
► Nigeria	3 839
► Mali	3 426
► Repubblica Democratica del Congo	3 392

PRINCIPALI NAZIONALITÀ AMMESSE ALLO STATUS DI RIFUGIATO NEL 2019

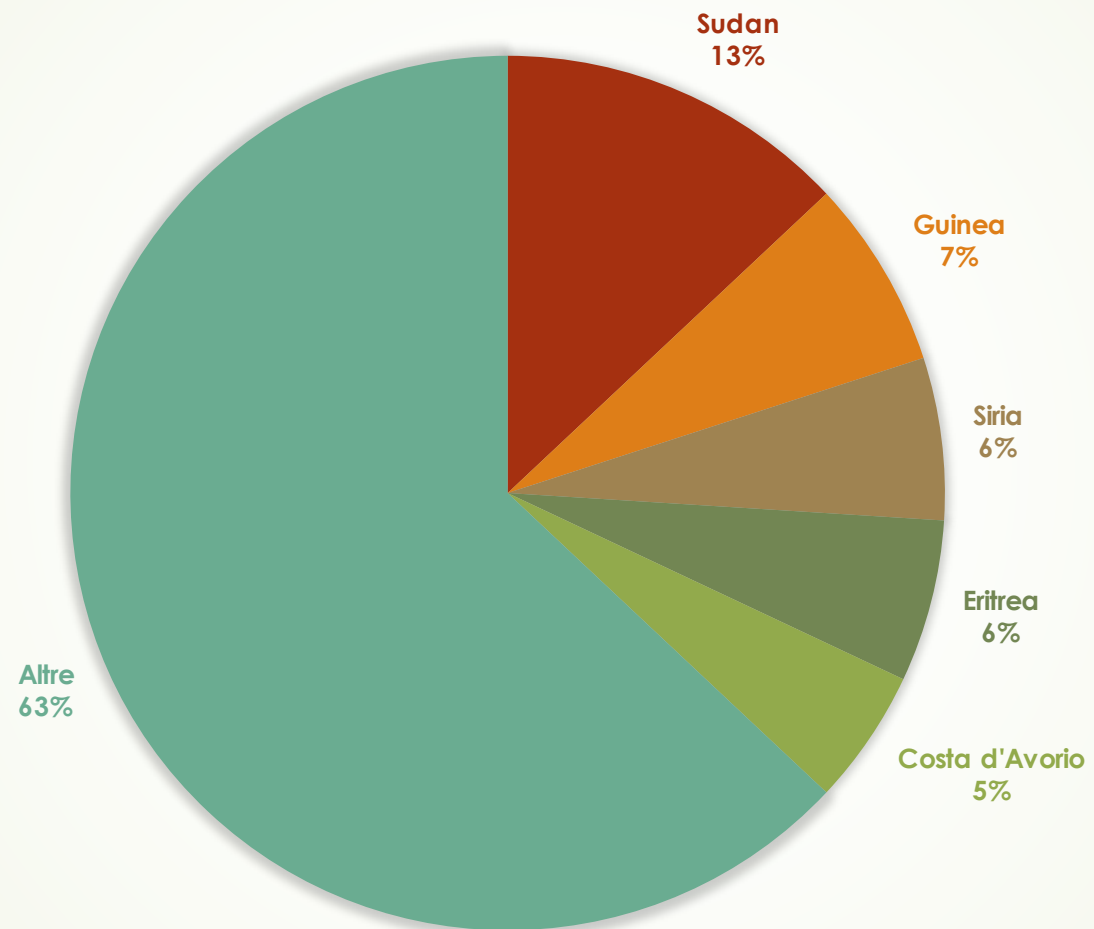

PRINCIPALI NAZIONALITÀ AMMESSE ALLA PROTEZIONE SUSSIDIARIA NEL 2019

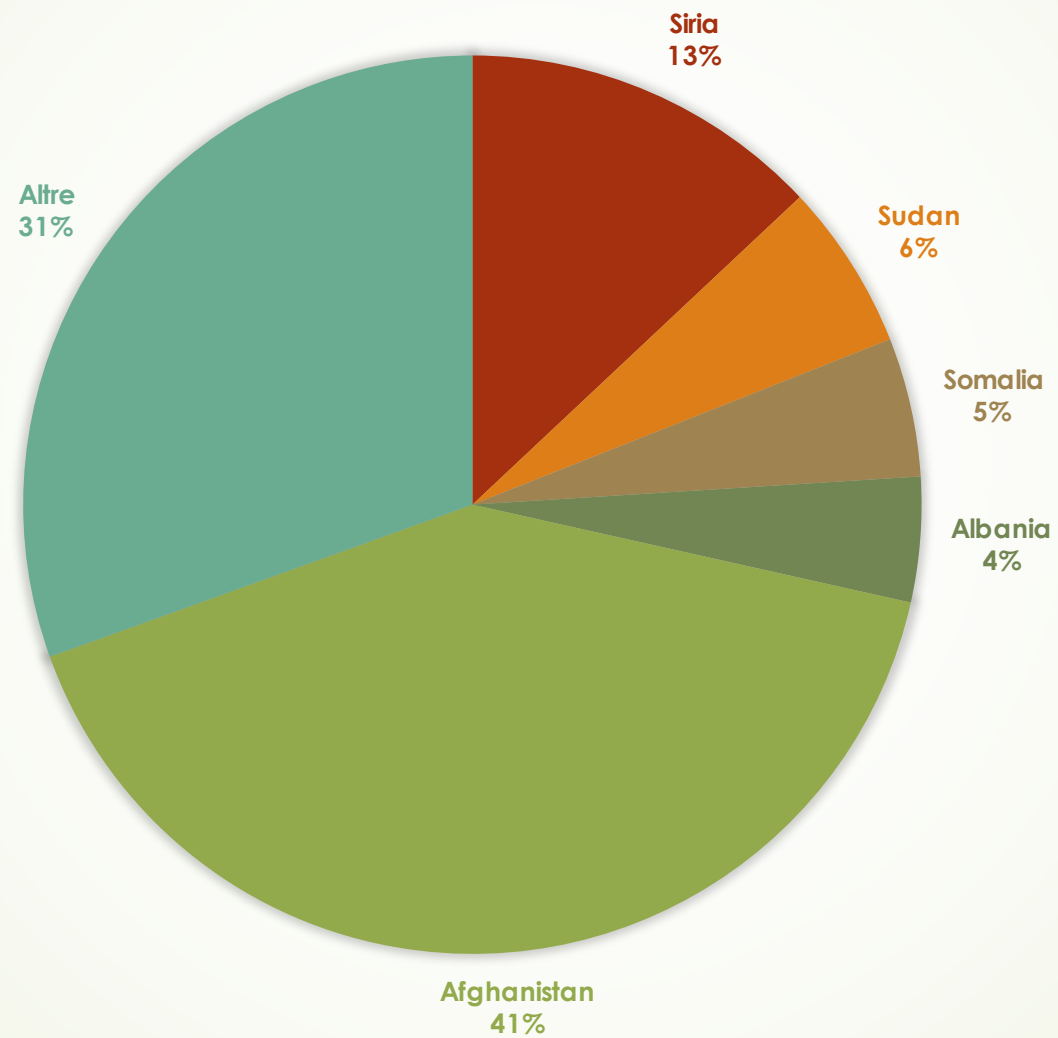



Tasso di riconoscimento della protezione internazionale nel 2019

- ▶ Tasso di riconoscimento all'OFPPA= **23,7%**
63% status di rifugiato **37%** protezione sussidiaria
- ▶ Tasso di riconoscimento alla CNDA = **22,8%**
67% status di rifugiato, **33 %** protezione sussidiaria
- ▶ Tasso di riconoscimento globale (OFPPA+CNDA)= **38,6 %**



Il percorso del richiedente asilo

➤ Sportello SPADA (pre-registrazione) → Prefettura (GUDA)

termine legale 3 gg, termine reale medio 7,2 gg

➤ Prefettura (GUDA) → OFPRA

durata media d'istruzione = 3 mesi e 20 gg

➤ Rigetto OFPRA → ricorso CNDA

durata media d'istruzione = 7 mesi e 5 gg



Le condizioni materiali dell'accoglienza (CMA)

- ▶ **Alloggio e servizi** offerti dai centri di accoglienza
- ▶ **ADA** = Assegno per richiedenti asilo (versato su una carta di debito)
6,80 €/giorno per adulto + **7,40 €/giorno** se privo di accoglienza

Attenzione: tale assegno é volto a coprire anche le spese alimentari in quanto i centri non sono tenuti a distribuire pasti

Chi le gestisce? L'**OFII= Ufficio Francese di Immigrazione e Integrazione**

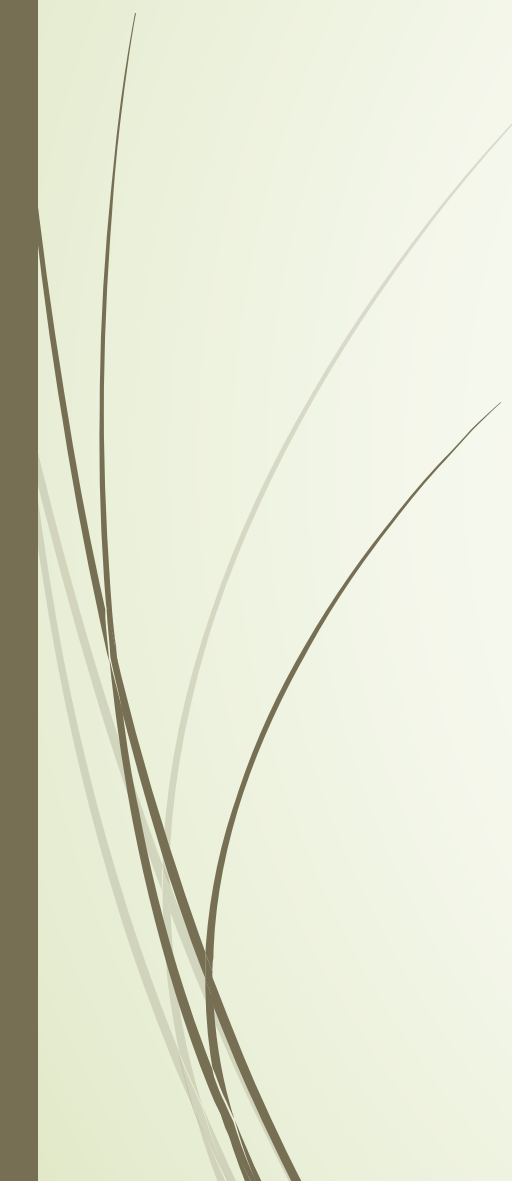

Gli attori dell'accoglienza

- ▶ SPADA (pre-registrazione + domiciliazione + segnalazione vulnerabilità)
 - ▶ OFII (gestione delle CMA)
 - ▶ Associazioni o "société d'économie mixte"
 - ▶ Finanziatori: Stato (Ministero dell'interno - DGEF), UE (FAMI), collettività territoriali (regione, dipartimento, comune), fondazioni private
- 



DNA = Il Dispositivo Nazionale di Accoglienza

- ▶ Nel 2019, **73 468 ingressi** (6 122 ogni mese), **65 079 uscite**
- ▶ Numero totale di centri d'accoglienza = **864 centri**
- ▶ Numero totale di posti disponibili = **98 476 posti**
- ▶ Associazioni = France Terre d'Asile, Forum Réfugiés-Cosi, Coallia, Association Foyer Notre Dame, Centre d'Action Sociale protestant, Adoma,

► Forum Réfugiés-Cosi

475 dépendants, 300 volontari,più di 2 800 posti in accoglienza, 23 dispositivi, presente in 8 dipartimenti

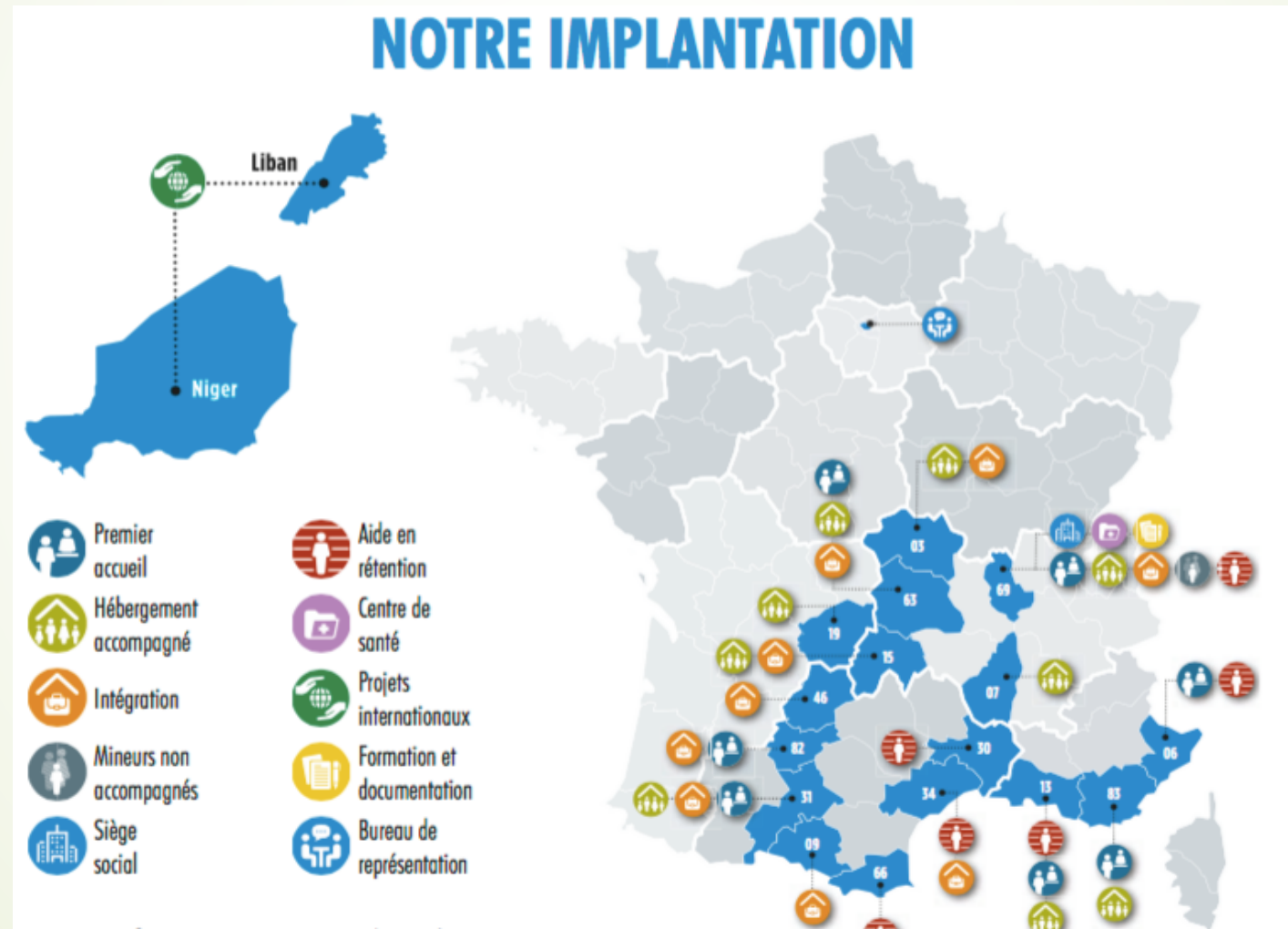

► France Terre d'Asile

più di 1000 dipendenti, 100 volontari, 9 148 posti in accoglienza, 109 dispositivi, presente in 33 dipartimenti

Au 31 décembre 2019

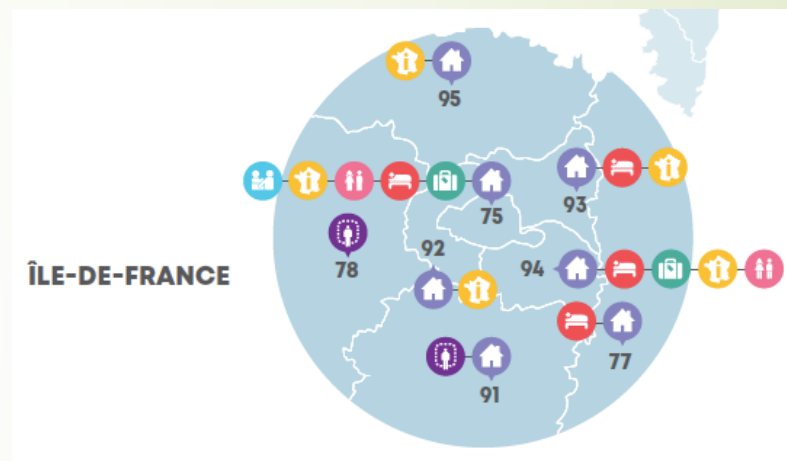
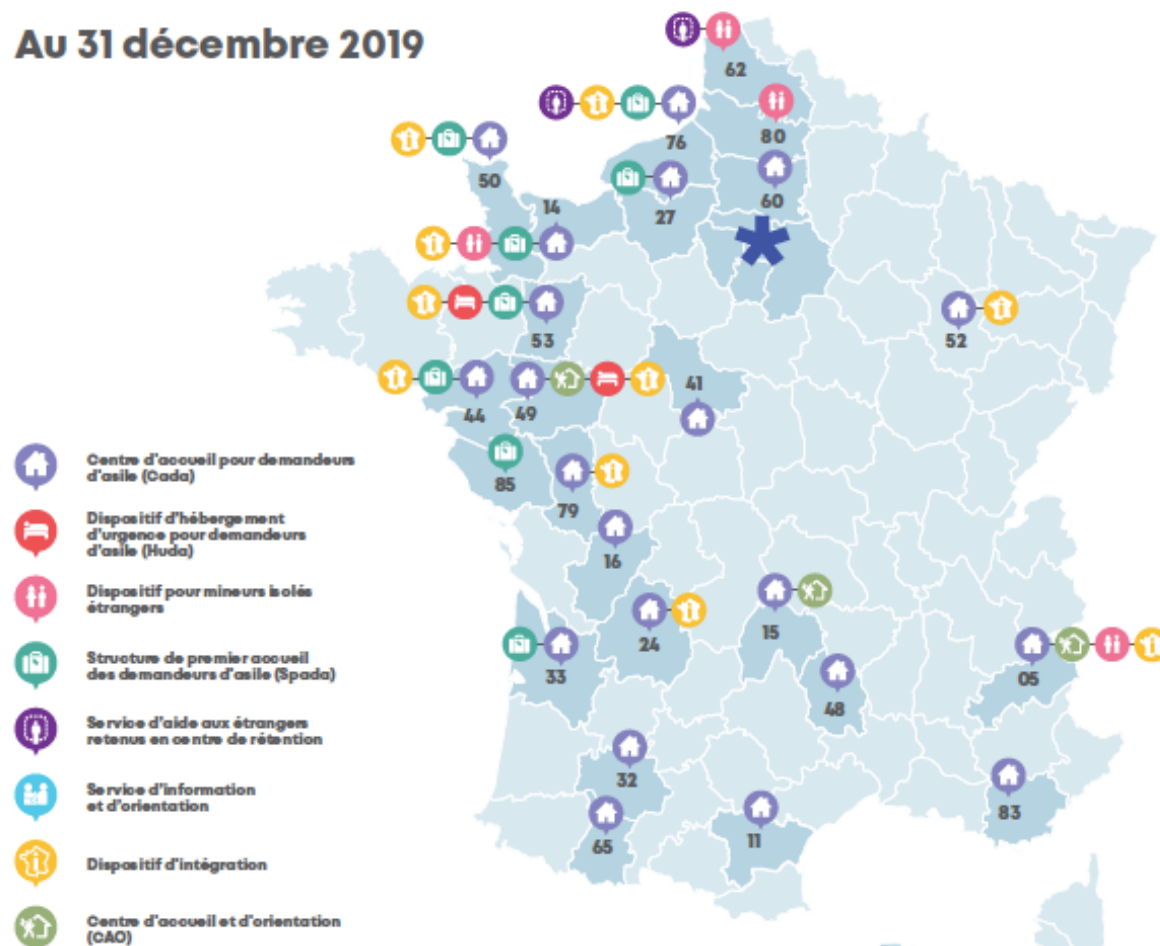

I centri di accoglienza

	CADA	CAES	HUDA	CAO
Costo prodie/procapite	19,50 €	25€	16,25 €	24 €
N° centri	360	31	248	167
N° posti	41 370	2 688	28 713	8 431
Beneficiari	Richiedenti asilo (soprattutto famiglie), non in procedura Dublino	Richiedenti asilo (anche se domanda di asilo non ancora registrata)	Richiedenti asilo anche se in procedura Dublino	Richiedenti asilo (eventualmente a seguito di evacuazioni o sbarchi)
Caratteristiche	Struttura cardine dell'accoglienza	Temporaneità, valutazione delle situazioni e orientamento	Struttura d'urgenza	Temporaneità e orientamento verso altri centri



Le missioni dei CADA

- ▶ Accompagnamento legale e amministrativo nella domanda di asilo all'OFPRA, informativa sulle modalità di ricorso alla CNDA e accesso al gratuito patrocinio;
- ▶ Accompagnamento sociale e sanitario (aiuto all'accesso alle cure e al sostegno psicologico);
- ▶ Preparazione e gestione dell'uscita dal CADA;
- ▶ Informativa sull'aiuto al rimpatrio;
- ▶ Scolarizzazione dei bambini,
- ▶ 1 operatore / 15 utenti

Fonti legislative: CESEDA (Code de l'Entrée et de Séjour des étrangers et demandeurs d'asile), Decreto del 19 giugno 2019



Le missioni dei CAES

- Accoglienza **temporanea** (massimo 1 mese) e domiciliazione;
- Accompagnamento legale e amministrativo (**accesso alla domanda di asilo** + procedura OFPRA), sociale e sanitario;
- Segnalazione delle vulnerabilità all'OFII (vittime di violenza, di tratta, LGBTI+);
- Orientamento verso una soluzione di accoglienza;
- 1 operatore / 15 utenti



Le missioni degli HUDA

- ▶ Accompagnamento legale e amministrativo nella domanda di asilo all'OFPRA, informativa sulle modalità di ricorso alla CNDA e accesso al gratuito patrocinio;
- ▶ Accompagnamento sociale e sanitario (aiuto all'accesso alle cure e al sostegno psicologico);
- ▶ **Informativa** sull'aiuto al rimpatrio e **sulla procedura Dublino**;
- ▶ Scolarizzazione dei bambini;
- ▶ 1 operatore/20-25 utenti.



L'integrazione dei rifugiati

- ▶ Termine massimo di permanenza nei centri dopo l'ottenimento della protezione = 3 mesi
- ▶ **CPH = Centro Provvisorio di Accoglienza**
 - Missione: offrire un alloggio di transizione verso l'autonomia e un accompagnamento al lavoro, all'accesso dei diritti sociali e civili, elaborazione di un progetto di inserimento sociale e professionale
 - Numero di posti disponibili = 8 710;
 - Durata = 9 mesi, prolungabile di 3;
 - Alloggio in appartamenti a "*bail glissant*".



I rigettati

- ▶ Termine massimo di permanenza nei centri dopo l'ottenimento della protezione = 1 mese
- ▶ Percentuale rigettati che escono dai centri = 38,1%
- ▶ Impedimento alla regolarizzazione attraverso la richiesta di permesso di soggiorno, se non presentata nei due mesi successivi all'introduzione della domanda di asilo (cd. "*demande concomitante*"), salvo presenza di circostanze nuove
- ▶ I richiedenti provenienti dai Paesi di origine sicura possono fare oggetto di espulsione amministrativa già a partire dal rigetto dell'OFPRA



Grazie dell'attenzione!

faustini.fustini.lara@gmail.com